

သင်၏အမှိုက်ပုံး အသစ်ကို စသုံးပါ။

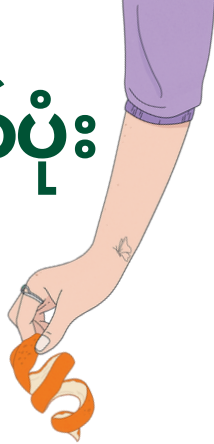

ပုံးသစ်များဖြစ်ကြသော ၂၄၀လီတာ အစားအစာနှင့် ဥယျာဉ်ခြံ ဇီဝမြေဩဇာ အဖုံးစိမ်းအမှိုက်ပုံး၊ မီးဖိုချောင်သုံးအမှိုက်ပုံးသေးတို့ အပြင် တစ်နှစ်စာအတွက် စံနှုန်းပြည့် အမှိုက်ပုံးသေး အတွင်းခံအိတ်များ ရောက်လာပါပြီ။

အမှိုက်ပုံးသိမ်းရက် မပြောင်းလဲပါ။

အပတ်စဉ် အဖုံးစိမ်း FOGO အမှိုက်ပုံးကို အဖုံးဝါ စွန့်ပစ်ပြန်သုံး အမှိုက်ပုံး သို့မဟုတ် အဖုံးနီ အထွေထွေစွန့်ပစ်အမှိုက်ပုံးနှင့်အတူ လာသိမ်းပါမည်။ စွန့်ပစ်ပြန်သုံးအမှိုက်ပုံးကို နှစ်ပတ်လျှင် တစ်ရက် ဆက်၍ လာသိမ်းမည်ဖြစ်ပြီး အထွေထွေစွန့်ပစ်အမှိုက်ပုံးကို ထိုရက် နောက်တစ်ပတ်ခြားတွင် လာသိမ်းပါမည်။

အမှိုက်သိမ်းမည့်နေ့တွင် မည်သည့်ပုံးများ

ထုတ်ထားရမည်ကို မသေချာဘူးလား။ အမှိုက် သိမ်းမည့်နေ့တွင် မည်သည့်အမှိုက်ပုံးများ ထုတ် ရမည်ကို သိရန် ဤကျူအာကုဒ်ကို စကင်နစ်ဖတ် ပြီး သင့်လိပ်စာကို ရိုက်ထည့်ပါ။



ကလေးသေးခံများ

သင့်အမှိုက်ပုံးအတွင်းမှ ကလေးသေးခံအနံ့ကို ကာကွယ်ရန်-

- အဖုံးနီအမှိုက်ပုံးကို အရိပ်အောက်မှာ ထားပါ။
- ကလေးသေးခံကို နှစ်ထပ် ထုတ်ပါ။
- အဖုံးနီအမှိုက်ပုံးထဲသို့ ကလေးသေးခံများ မစွန့်ပစ်မီ သေးခံမှ အဖတ်များကို အိမ်သာခွက်ထဲသို့ စွန့်ပစ်ပါ။
- အနံ့စုတ်အခဲများ သို့မဟုတ် အမှိုက်ပုံးအနံ့ပျောက်ဆေးကဲ့သို့ သော အနံ့ဆိုးများဖယ်ရှားသည့်ပစ္စည်းများကို အသုံးပြုပါ။



အမှိုက်ပုံးကို အပြင်ထုတ်ခြင်း

အမှိုက်သိမ်းမည့်နေ့မတိုင်မီညတွင် အမှိုက်ပုံးကို အပြင်ထုတ်ပါ။

- အမှိုက်သိမ်းပြီးလျှင် (၂၄ နာရီအတွင်း) ပြန်သိမ်းပါ။
- (သစ်ပင်များ၊ တိုင်များ၊ ဆိုင်းဘုတ်များ) ပိတ်ဆိုမှုများနှင့် ကင်းဝေးရာ ကားလမ်းဘေး အပေါ်တွင် အမှိုက်ပုံးကိုထားပါ။
- အမှိုက်ပုံးများကို အနည်းဆုံး ၁ မီတာအကွာ ခြားထားပါ။
- အမှိုက်ပုံးကို လမ်းဘက်သို့ မျက်နှာမူထားပါ (လက်ကိုင်သည် သင့်အိမ်ဘက်သို့ မျက်နှာမူရမည်)။
- သင့်အမှိုက်ပုံးကို မပြည့်ကျော်ပါစေနှင့် - အဖုံးပိတ်ထားနိုင်ပါစေ။ အများဆုံးအလေးချိန် ၈၀ ကီလိုဂရမ်။

အပို အကြောင်းအချက်

ကျွန်တော်တို့ ကူညီရန် ရှိနေပါသည်။

FOGO ဝန်ဆောင်မှုအသစ်အကြောင်း၊ မည်သည့်အမှိုက်ပုံးသို့ ထည့်နိုင်သော အမှိုက်များ၊ အမှိုက်ပုံးသေးကို အသုံးပြုရပုံနှင့် ပတ်သက်သောမေးခွန်း တစ်ခုခု ရှိပါက သို့မဟုတ် မေးခွန်း တစ်ခုခု မေးလိုပါက အောက်ရှိ ကျူအာကုဒ်ကို ဖတ်နိုင်သော စက်ပစ္စည်းတစ်ခုခုဖြင့် စကင်နစ်ဖတ်ပါ။

သို့မဟုတ် ကျွန်တော်တို့ထံ ဆက်သွယ်ပါ-

အယ်ပိုင်းရှိုင်းယားကောင်စီ
info@alpineshire.vic.gov.au
၀၃ ၅၇၅၅ ၀၅၅၅



သင်၏ အမှိုက်ပုံးသစ်ကို သုံး၍ အကောင်းဆုံး လုပ်လိုက်ပါ။

အိမ်တွင် စွန့်ပစ်ပြန်သုံးခြင်းသည် ပိုကောင်းအောင် ပြောင်းလဲခြင်း ဖြစ်ပါသည်။



အစားအစာနှင့် ဥယျာဉ်ခြံ ဇီဝမြေဩဇာများ အပတ်စဉ် ဝန်ဆောင်မှု

အစားအစာ ဇီဝမြေဩဇာများ၊ လက်ခံသည့် အိမ်သုံးပစ္စည်းများနှင့် ဥယျာဉ်ခြံ ဇီဝမြေဩဇာများသာ။ ထုပ်ပိုးပစ္စည်း၊ သားရေကွင်းနှင့် သစ်သီးအပေါ်မှ တံဆိပ်များကို ဖယ်ရှားပါ။

✓ လက်ခံသည့် ပစ္စည်းများ

ဤသည်မှာ စာရင်းအပြည့်အစုံ မဟုတ်ပါ။

- ရက်လွန်၊ စားမရနိုင်သော အစားအစာများ
- ကော်ဖီကြိတ်ဖတ်များ၊ လက်ဖက်ရည်ကြမ်းဖတ်များ
- လက်သုတ်စက္ကူ၊ မျက်နှာသုတ် စက္ကူပျော့
- ဒိန်ချဉ် အပါအဝင် နို့ထွက်ပစ္စည်းများ
- အသီးအနှံနှင့် ဟင်းသီးဟင်းရွက် အမှိုက်များ
- အသား၊ ပင်လယ်စာ၊ အရိုး၊ ဥခွဲ
- အရွက်များ၊ အပင်များ၊ အကိုင်းအခက်များ၊ မြက်များ၊ ပေါင်းပင်ဆိုးများ



⊗ လက်မခံပါ

ဇီဝဆွေးမြေ့ပျက်စီးနိုင်သော သို့မဟုတ် စံနှုန်းမပြည့်သည့် ဆွေးမြေ့နိုင်သော ပလတ်စတစ်များ၊ အပါအဝင် ပလတ်စတစ်များ၊ ကော်ဖီအနှစ်ဘူးများ၊ ပေါင်းတင်ထားသော သစ်သား၊ အဝတ်အထည်၊ ကလေးသေးခံများ၊ အီးသုတ် အဝတ်စုံများ၊ စွန့်ပစ်ပြန်သုံးပစ္စည်းများ သို့မဟုတ် အန္တရာယ်ရှိသော စွန့်ပစ်ပစ္စည်းများ။



လက်ခံသည့် ပစ္စည်းစာရင်း အပြည့်အစုံအတွက် ကျူအာကုဒ်ကို စကင်နံဖတ်ပါ။

ရောနှော စွန့်ပစ်ပြန်သုံးခြင်း နှစ်ပတ်တစ်ကြိမ်ဝန်ဆောင်မှု

ဤအမှိုက်ပုံးတွင် ထည့်လျှင် ပစ္စည်းများသည် တစ်ခုချင်း ဖြစ်ပြီး စားကြွင်းစားကျန် မရှိရပါ။ ပစ္စည်းများကို ပလပ်စတစ်အိတ်ထဲ မထည့်ပါနဲ့။ နေရာမပုတ်ရန် ဘူးခွံများကို အပြားလှပ်ထားပါ။

✓ လက်ခံသည့် ပစ္စည်းများ

ဤသည်မှာ စာရင်းအပြည့်အစုံ မဟုတ်ပါ။

- လက်ခံသည့် ပလတ်စတစ် ဘူးများနှင့် ပလတ်စတစ် သေတ္တာများ
- အလူမီနီယံနှင့် သံမဏိဘူးများ၊ စည်သွတ်ဘူးများ၊ သတ္တုပန်းများ
- ဖန်ပုလင်းများနှင့် ဖန်အိုးများ
- ကတ်ထူပြားများ၊ စီရီရယ်ဘူးများ၊ ကြက်ဥပုံးများ
- စက္ကူ၊ သတင်းစာ၊ မဂ္ဂဇင်း၊ စက္ကူစာအိတ်များ

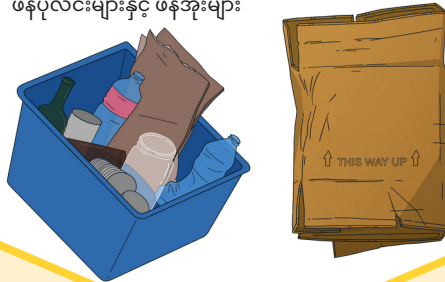

⊗ လက်မခံပါ

ပလပ်စတစ်အိတ်များ၊ အခြားပလတ်စတစ် အပျော့များ၊ အဝတ်အထည်များ၊ ဖိနပ်များ၊ အထည်အလိပ်များ၊ ပလတ်စတစ် အုပ်ထားသော သို့မဟုတ် ဖယောင်း သုတ်ထားသော ကတ်ထူပြားများ၊ အီလက်ထရွန်းနစ် စွန့်ပစ်ပစ္စည်းများနှင့် ဘက်ထရီများ၊ ပန်းကန်ခွက်ယောက်များ၊ ပိုလီစတီရင်း (ဖော့ဘူး)၊ ကော်ဖီခွက်များ သို့မဟုတ် အန္တရာယ်ရှိသော စွန့်ပစ်ပစ္စည်းများ

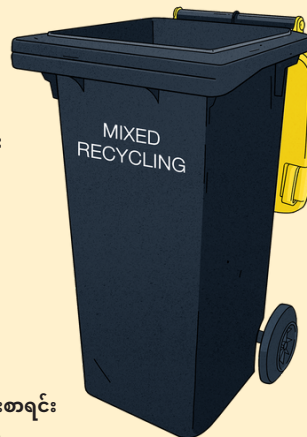

လက်ခံသည့် ပစ္စည်းစာရင်း အပြည့်အစုံအတွက် ကျူအာကုဒ်ကို စကင်နံဖတ်ပါ။

အထွေထွေစွန့်ပစ်အမှိုက် နှစ်ပတ်တစ်ကြိမ်ဝန်ဆောင်မှု

ပြန်သုံး၍မရသော သို့မဟုတ် စွန့်ပစ်ပြန်သုံး၍မရသော ပစ္စည်းများအတွက် ဤအမှိုက်ပုံးကို သုံးပါ။ ဤအမှိုက်ပုံးတွင် အစားအသောက် စွန့်ပစ်အမှိုက်များ မထည့်ရတော့ပါ။

✓ လက်ခံသည့် ပစ္စည်းများ

ဤသည်မှာ စာရင်းအပြည့်အစုံ မဟုတ်ပါ။

- မှန်ထည်ပစ္စည်းအကွဲများ၊ ပန်းကန်ခွက်ယောက်အကွဲများနှင့် မှန်အကွဲများ
- ကလေးသေးခံများနှင့် အီးသုတ် အဝတ်စုံများ
- ပြုပြင်၍မရသော သို့မဟုတ် လွှဲဒါန်း၍မရသော အဝတ်အစားဟောင်းများ၊ ဖိနပ်ဟောင်းများ သို့မဟုတ် အထည်အလိပ်ဟောင်းများ
- ဘူးအဖုံးလွတ်များနှင့် ပုလင်းအဖုံးလွတ်များ၊ မှုတ်တံများ၊ ဖြန့်ဆေးများ၊ အစက်ချတ်များ



⊗ လက်မခံပါ

အီလက်ထရွန်းနစ် စွန့်ပစ်ပစ္စည်းများနှင့် ဘက်ထရီများ၊ အစားအစာနှင့် ဥယျာဉ် စွန့်ပစ်ပစ္စည်းများ၊ အိမ်သုံး စာတုပစ္စည်းများ၊ စွန့်ပစ်ပြန်သုံးနိုင်သောပစ္စည်းများ၊ မြေကြီး၊ ဆောက်လုပ်ရေးပစ္စည်းများ သို့မဟုတ် အန္တရာယ်ရှိသော စွန့်ပစ်ပစ္စည်းများ။

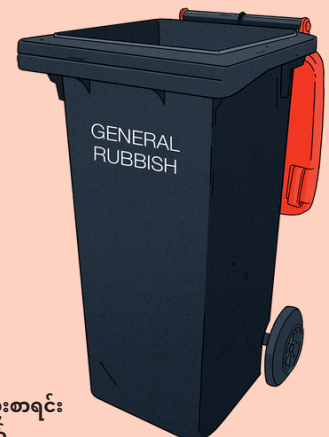

လက်ခံသည့် ပစ္စည်းစာရင်း အပြည့်အစုံအတွက် ကျူအာကုဒ်ကို စကင်နံဖတ်ပါ။